



深入瞭解聯邦醫療 保險 (Medicare , 俗稱「紅藍卡」)

我們要透過由 UnitedHealthcare® 贊助提供的清楚
瞭解聯邦醫療保險 (Medicare Made Clear®) , 協助
您瞭解聯邦醫療保險 (Medicare , 俗稱「紅藍卡」)

United
Healthcare

10 大常見的聯邦醫療保險問題

1 甚麼是聯邦醫療保險 (**Medicare**，俗稱「紅藍卡」)？

2 誰能取得聯邦醫療保險 (**Medicare**，俗稱「紅藍卡」)？

3 如果我打算 **65** 歲後繼續工作，我是否需要聯邦醫療保險 (**Medicare**，俗稱「紅藍卡」)？

4 聯邦醫療保險 (**Medicare**，俗稱「紅藍卡」) 的承保內容？

5 我可以從哪裡取得更多承保？

6 聯邦醫療保險的費用？

7 我該如何選擇聯邦醫療保險承保？

8 我何時可以參加註冊？

9 我何時可以變更我的承保？

10 我可以怎麼省錢？





甚麼是聯邦醫療保險
(**Medicare**，俗稱「紅藍卡」)？

甚麼是聯邦醫療保險 (**Medicare**，俗稱「紅藍卡」)？



符合資格的美國公民和合法居民可取得的聯邦健康保險計劃



部份經費來自於您工作期間繳納的稅金



個人健康保險

聯邦醫療保險 (**Medicare**，俗稱「紅藍卡」) 並非...

- 免費
- 家庭健保計劃
- 社會安全福利
- 醫療補助 (**Medicaid**，俗稱「白卡」)



甚麼是醫療補助 (**Medicaid**，俗稱「白卡」)？

- 一項州政府方案，幫助收入和資源有限的個人、家庭和兒童支付健康護理費用
- 方案內容因州而異，但都會遵循聯邦政府的福利準則
- 資格規定因州而異

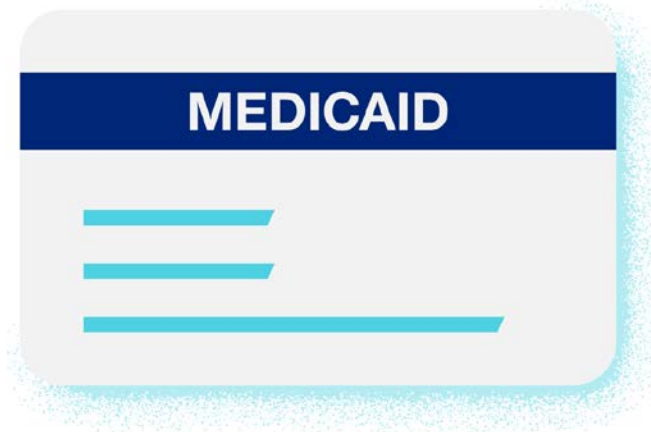

醫療補助 (**Medicaid**，俗稱「白卡」) 和聯邦醫療保險 (**Medicare**，俗稱「紅藍卡」) 可以一起使用！—「雙重資格」



誰能取得聯邦醫療保險
(**Medicare**，俗稱「紅藍卡」)？

誰能取得聯邦醫療保險 (Medicare，俗稱「紅藍卡」)？



美國公民和合法居民



合法居民必須至少在美國連續居住 5 年，包括申請聯邦醫療保險 (Medicare，俗稱「紅藍卡」) 的前 5 年期間

您也必須符合以下一項規定：

- 年滿 65 歲
- 未滿 65 歲，但有合格殘疾
- 診斷患有末期腎病或肌萎縮性脊髓側索硬化症 (ALS，俗稱漸凍症) 的任何年齡民眾

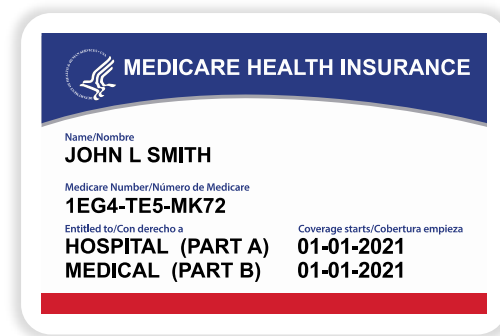

您可以同時擁有聯邦醫療保險 (**Medicare**，俗稱「紅藍卡」) 和醫療補助 (**Medicaid**，俗稱「白卡」) 嗎？可以！



有些人符合聯邦醫療保險 (Medicare，俗稱「紅藍卡」) 和醫療補助 (Medicaid，俗稱「白卡」) 兩種資格



「雙重資格」



聯邦醫療保險 (Medicare，俗稱「紅藍卡」) 和醫療補助 (Medicaid，俗稱「白卡」) 可搭配使用，為您支付健康護理的費用



您可能有資格取得特殊的聯邦醫療保險計劃。



如果我打算 **65** 歲後繼續工作，
我是否需要聯邦醫療保險
(**Medicare**，俗稱「紅藍卡」)？

如果 **65** 歲後繼續工作，您的聯邦醫療保險參加註冊選項可能會不一樣

您也許能延遲參加註冊，也可能必須在 **65** 歲時參加註冊

一般來說，下列情況您可以在 **65** 歲後延遲投保且不須支付罰款：

- 僱主的員工人數至少 20 人
- 僱主的健康承保視為「可替代」承保

下列情況您必須在 **65** 歲時參加註冊：

- 您僱主的員工人數少於 20 人
- 您的承保不視為「可替代」承保



如果我的承保是由我配偶的僱主提供呢？

如果您是透過配偶取得您的僱主式健康承保，也許可以延遲參加註冊。您也許必須參加註冊。這取決於配偶的僱主以及僱主針對承保受撫養人訂定的規定。

繼續工作期間取得聯邦醫療保險 (**Medicare**，俗稱「紅藍卡」)



聯邦醫療保險 (**Medicare**，俗稱「紅藍卡」) 和您的僱主保險可以一起使用



如果您取得聯邦醫療保險 (**Medicare**，俗稱「紅藍卡」) 的任何部份，您就不能再提撥款項到健康儲蓄帳戶 (**health savings account, HSA**)



聯邦醫療保險 (**Medicare**，俗稱「紅藍卡」) 不會為您以外的任何人提供承保，所以請考慮受撫養人如何取得承保



聯邦醫療保險 (**Medicare** ,
俗稱「紅藍卡」) 的承保內容？



傳統聯邦醫療保險 (**Original Medicare**) : **A** 部份和 **B** 部份

傳統聯邦醫療保險 (**Original Medicare**) 有兩個部份：



A 部份 (醫院保險)

幫助支付醫院和住院護理費用



B 部份 (醫療保險)

幫助支付醫生和門診護理費用



A 部份：醫院保險

聯邦醫療保險 A 部份提供住院和住院護理承保，包括：



您的醫院病房和膳食



專業護理服務



特殊病房護理，例如加護病房



部份輸血



住院期間使用的處方配藥和醫療用品



善終護理，包括管理症狀和疼痛的藥物



以住院病人身份使用的化驗、X 光和醫療器材



合格住院期後返家休養時接受的非全時專業護理



手術室和恢復室服務



合格住院期後的復健服務





A 部份：醫院保險

快覽資訊



如果您或您的配偶曾工作並繳稅至少 10 年，就可以免保費



不能拒絕為您承保



全國承保，包括美國境內任何合格的醫院



承保和費用按「福利期」計算



必須以住院病人身份住院
(不能是「觀察狀態」)



提供 60 天的「終身保留」日



B 部份：醫療保險

聯邦醫療保險 B 部份提供醫生門診和門診護理承保，包括：



醫生門診，包括住院時接受的醫生看診



年度健康檢查和預防護理服務，
例如注射流感疫苗



臨床化驗服務，例如血液和尿液測試



X 光、核磁共振成像 (MRIs)、電腦斷層
掃描 (CT)、心電圖 (EKGs) 和某些其他
診斷測試



某些健康方案，例如戒菸和肥胖諮詢



物理治療、職能治療和語言治療服務



糖尿病篩檢、教育和特定用品



精神健康護理



在家使用的耐用醫療器材，例如輪椅和助
行器



門診手術中心服務、救護和急診室服務





B 部份：醫療保險

快覽資訊



月費 (根據收入調整)



不能拒絕為您承保



全國承保，包括接受聯邦醫療保險 (Medicare，俗稱「紅藍卡」) 的任何醫療護理提供者



延遲參加註冊的保費罰款 (除非您符合特別註冊期的資格)





聯邦醫療保險 (Medicare，俗稱「紅藍卡」) 並非所有項目均提供承保

傳統聯邦醫療保險 (Original Medicare) (A 部份和 B 部份) 不提供的承保：



所有護理費用 — 您會有自付費用，
沒有上限



處方配藥



例行牙科、視覺或聽覺護理



眼鏡、隱形眼鏡或助聽器



長期護理或起居照顧護理 (幫助洗澡、
飲食、穿衣)



不接受聯邦醫療保險指派的醫生所提供服
務的超額收費



美國境外取得的護理，但特定狀況除外



我可以從哪裡取得更多承保？

更多承保選項

選項 1

或

選項 2

新增以下一項或兩項至傳統聯邦醫療保險
(Original Medicare) :

選擇 Medicare Advantage 計劃 :

聯邦醫療保險 **D** 部份計劃
由私營保險公司提供



幫助支付處方配藥費用

聯邦醫療保險輔助保險 (**Medigap**)
由私營保險公司提供



幫助支付傳統聯邦醫療保險 (Original Medicare)
的部份或所有自付費用

Medicare Advantage (**C** 部份) 計劃
由私營保險公司提供



C 部份

把 A 部份 (醫院保險) 和 B 部份 (醫療保險)
結合在一個計劃中



D 部份

通常含處方配藥承保



可能提供視覺護理和牙科護理承保等額外福利



C 部份：Medicare Advantage



取得聯邦醫療保險福利的另一種方式



傳統聯邦醫療保險 (Original Medicare)
(A 部份和 B 部份) 的替代選擇



計劃會員仍然有參加聯邦醫療保險計劃



福利由計劃負責管理



這些計劃是透過私營保險公司提供



大多數計劃內含處方配藥承保



計劃也可能提供額外健康福利，例如
牙科護理、視覺護理和健身



C 部份：Medicare Advantage

所有 **Medicare Advantage** 計劃都承保：



所有 A 部份福利

(善終護理除外，仍由 A 部份承保)



所有 B 部份福利

大多數 **Medicare Advantage** 計劃都承保：



處方配藥

Medicare Advantage 計劃也可能提供額外福利和特色，例如：



牙齒檢查、洗牙和 X 光



眼睛檢查、眼鏡和隱形眼鏡



聽覺測試和助聽器



保健方案和健身會籍



C 部份：Medicare Advantage 計劃類型

協調式護理計劃

- 管理式醫療保險機構 (Health Maintenance Organization, HMO) 計劃
- 優先醫療機構 (Preferred Provider Organization, PPO) 計劃
- 定點服務 (Point of Service, POS) 計劃
- 特殊需要計劃 (Special Needs Plans, SNP)
 - 雙重資格特殊需要計劃 (Dual Special Needs Plans, D-SNP)
 - 慢性病特殊需要計劃 (Chronic Special Needs Plans, C-SNP)
 - 長期護理設施特殊需要計劃 (Institutional Special Needs Plans, I-SNP)
 - 等同長期護理設施特殊需要計劃 (Institutional-Equivalent Special Needs Plans, IE-SNP)

其他計劃類型

- 私營按服務收費 (Private Fee-For-Service, PFFS) 計劃
- 醫療儲蓄帳戶 (Medical Savings Account, MSA) 計劃



C 部份：Medicare Advantage

快覽資訊



必須參加註冊聯邦醫療保險 A 部份和 B 部份並住在計劃服務地區內



不能根據目前的財務或健康狀態 (包括既有病況) 而拒絕承保



可能必須使用醫療護理提供者和藥房網絡



承保和費用因計劃而異，每年都有可能變更



承保服務有自付費用的年度上限



可能收取計劃月費



必須繼續向聯邦醫療保險 (Medicare，俗稱「紅藍卡」) 支付 B 部份保費



D 部份：處方配藥承保

聯邦醫療保險 **D** 部份保險提供處方配藥和部份疫苗承保

兩種方式可以取得承保：



獨立的 D 部份計劃



包括處方配藥承保的 Medicare Advantage 計劃





D 部份：處方配藥承保

聯邦醫療保險 D 部份計劃承保：



最常為聯邦醫療保險受益人開立處方的藥物類型 (按聯邦標準確認)



藥物清單 (處方藥一覽表) 所列的特定原廠藥和副廠藥



市售疫苗不屬於 B 部份的承保範圍



D 部份：處方配藥承保

處方藥一覽表：計劃承保的處方配藥清單

分層次的處方藥一覽表

- 根據費用將藥物歸類到不同層次
- 一般來說，層次愈低，費用就愈低
- 可能會按層次收取自付扣除金

處方藥一覽表層次

第一層次	\$
第二層次	\$\$
第三層次	\$\$\$
第四層次	\$\$\$\$
第五層次	\$\$\$\$\$





D 部份：處方配藥承保

您可能會在年度當中經歷不同的藥物承保階段



- 處方配藥的付款金額視階段而定
- 金額上限每年都可能變更
- 並非所有計劃都有自付扣除金
- 很多人從來都不曾進入承保缺口 (甜甜圈洞) 階段
- 承保階段周期會在每個計劃年度的年初重新開始，通常是 1 月 1 日





D 部份：處方配藥承保

快覽資訊



必須參加註冊聯邦醫療保險 A 部份、B 部份或兩者



可能必須使用藥房網絡



承保和費用因計劃而異，每年都有可能變更



延遲參加註冊的 D 部份保費罰款 (除非您符合特別註冊期的資格)





聯邦醫療保險輔助保險：Medigap

幫助支付聯邦醫療保險 **A** 部份和 **B** 部份不支付的某些自付費用



與傳統聯邦醫療保險 (Original Medicare) (A 部份和 B 部份) 和聯邦醫療保險 D 部份搭配使用



不能用來支付 Medicare Advantage 費用



聯邦和州法律標準化的 10 個計劃*



計劃以英文字母標示 (即計劃 A、計劃 G)，哪些費用和服務屬於承保範圍會因計劃而異*



英文字母相同的計劃在全國各地提供的福利都相同。MA、MN 和 WI 計劃標準化的方式有所不同。



這些計劃是透過您所在州的私營保險公司提供



* 計劃 C 和 F 只適用於 1/1/20 前符合 A 部份資格或滿 65 歲的個人。

©2020 聯合健康保險服務公司。保留所有權利。



聯邦醫療保險輔助保險：Medigap

計劃可以幫助支付：

- A 部份醫院共同保險
- A 部份專業護理設施護理共同保險
- B 部份共同保險或定額手續費
- 輸血費用 (最初 3 品脫)
- 額外住院 365 天的費用
- 善終護理共同保險
- B 部份自付扣除金*、A 部份自付扣除金
- 國外旅行急診護理費用，最多可至計劃上限
- 超過聯邦醫療保險核准金額的醫療護理提供者收費



計劃不幫助支付：

- 處方配藥
- 例行牙科、視覺或聽覺護理**
- 眼鏡、隱形眼鏡或助聽器**
- 起居照顧護理 (幫助洗澡、飲食、穿衣)
- 長期護理

* 不適用 2020 年或之後新符合資格的民眾

** 醫療保險輔助保險計劃 (Medigap) 保險公司可能會免費提供或以折扣方式提供加值服務。



標準化的聯邦醫療保險輔助保險計劃

僅適用 1/1/2020 前首度符合聯邦醫療保險資格的民眾

福利	計劃 A	計劃 B	計劃 D	計劃 G**	計劃 K	計劃 L	計劃 M	計劃 N	計劃 C	計劃 F**
A 部份住院共同保險和額外住院 365 天	100%	100%	100%	100%	100%	100%	100%	100%	100%	100%
A 部份自付扣除金		100%	100%	100%	50%	75%	50%	100%	100%	100%
B 部份共同保險或定額手續費	100%	100%	100%	100%	50%	75%	100%	100%*	100%	100%
B 部份年度自付扣除金									100%	100%
B 部份超額收費				100%						100%
輸血費用 (最初 3 品脫)	100%	100%	100%	100%	50%	75%	100%	100%	100%	100%
國外旅行急診費用 (最多可至計劃上限)			80%	80%			80%	80%	80%	80%
善終護理共同保險費用	100%	100%	100%	100%	50%	75%	100%	100%	100%	100%
B 部份預防護理共同保險	100%	100%	100%	100%	100%	100%	100%	100%	100%	100%
專業護理設施護理共同保險			100%	100%	50%	75%	100%	100%	100%	100%
年度自付費用上限，之後才 100% 支付所有福利 (2021 年)					\$6,220	\$3,110				

* 診所門診和急診室 (ER) 定額手續費除外

** 計劃 F 和 G 也有高自付扣除金版本

©2020 聯合健康保險服務公司。保留所有權利。





聯邦醫療保險輔助保險：Medigap

快覽資訊



必須參加註冊聯邦醫療保險 A 部份和 B 部份並住在提供計劃的該州內



滿 65 歲參加註冊 B 部份後，最多 6 個月不受醫療核保限制



全國承保且無醫療護理提供者網絡*



只要您有支付保費都保證續約



相同承保的計劃保費可能會有差異



較多承保的計劃通常保費也比較高



必須繼續向聯邦醫療保險 (Medicare，俗稱「紅藍卡」) 支付 B 部份保費



* Medicare Select 計劃使用醫院網絡

©2020 聯合健康保險服務公司。保留所有權利。



聯邦醫療保險的費用是多少？

聯邦醫療保險的費用

保費

您為承保支付的固定金額，通常按月支付

自付扣除金

您必須先為承保服務支付的規定金額，之後計劃才

定額手續費

您接受承保服務時支付的固定金額

共同保險

計劃按百分比 (例如 80/20) 與您拆分承保服務費用時，您應支付的金額

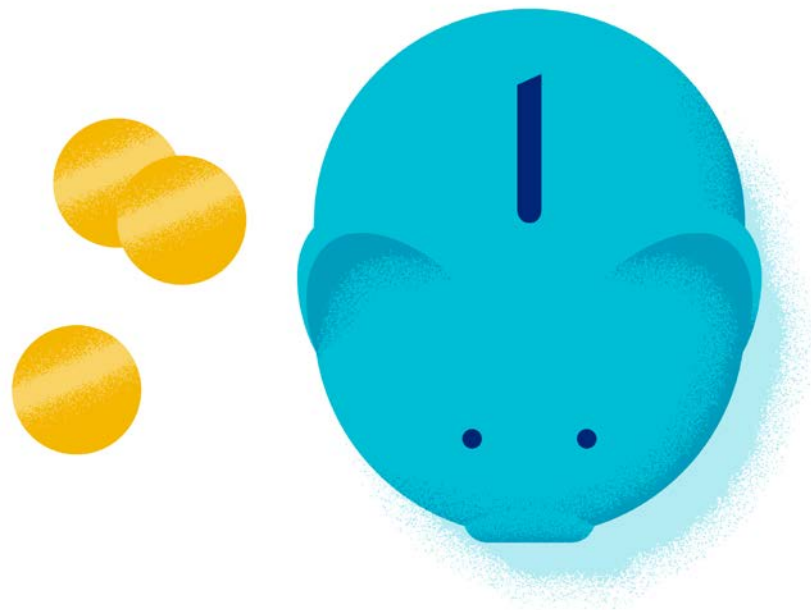

C 部份、D 部份和醫療保險輔助保險計劃 (Medigap) 的費用

計劃選擇要納入的費用項目和金額因計劃而異

您支付的費用可能包括：

Medicare Advantage (C 部份)	D 部份處方配藥計劃	聯邦醫療保險輔助保險 (Medigap) 計劃
<ul style="list-style-type: none">• 月費至 \$0• 自付扣除金• 定額手續費• 共同保險	<ul style="list-style-type: none">• 月費• 自付扣除金• 定額手續費• 共同保險	<ul style="list-style-type: none">• 月費• 自付扣除金• 定額手續費



Medicare Advantage 計劃有承保服務的年度自付費用上限規定。



我要如何選擇？

聯邦醫療保險承保組合

有傳統聯邦醫療保險 (Original Medicare)
(A 部份和 B 部份)

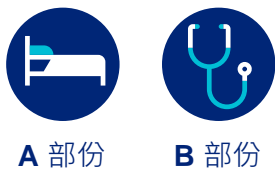

有 Medicare Advantage (C 部份)



聯邦醫療保險承保選擇

步驟
1

參加註冊傳統聯邦醫療保險 (Original Medicare)

步驟
2

確定您是否需要額外承保。
有兩種方式可以取得。

傳統聯邦醫療保險 (Original Medicare)
由聯邦政府提供



A 部份
幫助支付住院和住院護理費用



B 部份
幫助支付醫生門診和門診護理費用

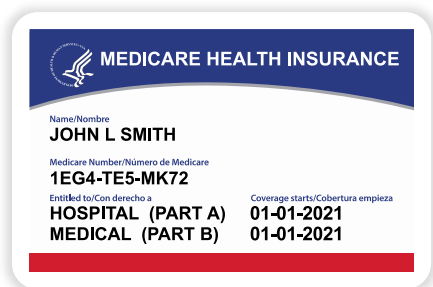

選項 1

或

選項 2

新增以下一項或兩項至傳統聯邦醫療保險 (Original Medicare) :

選擇 Medicare Advantage 計劃 :

聯邦醫療保險 D 部份計劃
由私營保險公司提供



幫助支付處方配藥費用

聯邦醫療保險輔助保險計劃
由私營保險公司提供



幫助支付傳統聯邦醫療保險 (Original Medicare) 的部份或所有自付費用

Medicare Advantage 計劃或 C 部份計劃
由私營保險公司提供



C 部份
把 A 部份和 B 部份結合在一個計劃中



D 部份
通常含處方配藥承保



能提供傳統聯邦醫療保險 (Original Medicare) 不提供的額外福利、服務和方案

醫療保險輔助保險計劃 (Medigap) 或 Medicare Advantage ?

考量因素	Medigap	Medicare Advantage
承保	<ul style="list-style-type: none">• 支付傳統聯邦醫療保險 (Original Medicare) 不支付的某些費用• 不幫助支付藥物費用• 全國承保• 可能提供額外增值服務	<ul style="list-style-type: none">• 提供傳統聯邦醫療保險 (Original Medicare) 和其他更多福利• 通常包含 D 部份配藥承保• 可能有醫療護理提供者網絡• 可能提供額外健康福利 (即牙科、視覺、聽覺護理等)
費用	<ul style="list-style-type: none">• 計劃月費• 配藥計劃保費和其他費用 (如果您也有加保獨立的 D 部份計劃)• 自付費用 (視選擇的計劃而定)	<ul style="list-style-type: none">• 可能會收取計劃保費• 配藥承保通常沒有額外保費• 大多數承保服務有定額手續費或共同保險• 自付費用年度上限
便利性	<ul style="list-style-type: none">• 多種計劃 (傳統聯邦醫療保險 (Original Medicare) 以外加保，搭配 D 部份計劃)	<ul style="list-style-type: none">• 全包式計劃





我何時可以參加註冊？

初始註冊期

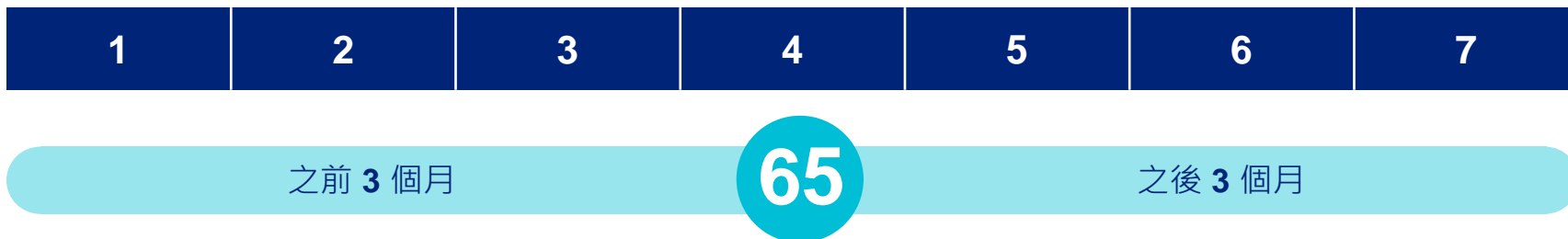

聯邦醫療保險 A 部份和 B 部份

- 如果您在 65 歲時領社會安全或鐵路退休委員會 (Railroad Retirement Board, RRB) 的福利，或領取社會安全殘疾福利滿 24 個月，您就會自動參加註冊
- 如果沒有領取福利，您必須自行參加註冊。請到 [SSA.gov/Medicare](https://www.ssa.gov/Medicare) 網站參加註冊，或打電話或親自到您當地的社會安全局辦公室

Medicare Advantage (C 部份)、D 部份、醫療保險輔助保險計劃 (Medigap)

- 您必須直接向計劃提供者參加註冊



提示：

- 最好提早參加註冊，以免承保中斷和被收取延遲參加註冊罰款
- 如有可替代的僱主承保，可以拒絕或延遲參加註冊 B 部份



一般註冊期



錯過初始註冊期的民眾

- 可以參加註冊 A 部份、B 部份或兩者
- 可以選擇參加 Medicare Advantage 計劃 (C 部份) 或處方配藥計劃 (D 部份)
- 可能會被收取延遲參加註冊罰款

聯邦醫療保險輔助保險 開放註冊期

▼ 滿 65 歲並已參加註冊聯邦醫療保險 A 部份和 B 部份



65

- 持續 6 個月，從您滿 65 歲並參加註冊聯邦醫療保險 A 部份和 B 部份兩者當月開始
- 如果您在這段期間參加註冊，不受醫療核保限制
- 可以後來才參加註冊醫療保險輔助保險計劃 (Medigap)，但可能會因為健康病史而被拒絕或收取更多費用



特別註冊期：65 歲後繼續工作

▼ 受僱或員工健康承保的最後一個月



▲ A 部份和 B 部份

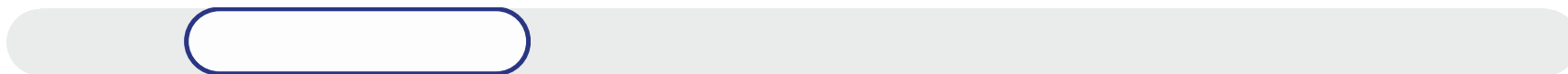

▲ C 部份和 D 部份

- 適用因擁有可替代的僱主健康承保而延遲參加註冊的民眾
- 您將有 8 個月的時間可以參加註冊 A 部份、B 部份或兩者
- 您只有最初 2 個月的時間可以參加註冊 Medicare Advantage (C 部份) 或 D 部份處方配藥計劃
- 您有整整 63 天的時間可以取得獨立的 D 部份計劃或含處方配藥承保的 Medicare Advantage 計劃，不會有罰款



延遲參加註冊保費罰款



聯邦醫療保險 **A** 部份

- 如果符合免付保費資格則無
- 罰款是 A 部份保費的 10%



聯邦醫療保險 **B** 部份

- 如果符合特別註冊期資格則無
- 罰款金額是每延遲參加註冊整整 12 個月，就要支付 B 部份月費金額的 10%



聯邦醫療保險 **D** 部份

- 如果沒有可替代承保的時間不超過 63 天則無
- 罰款是您每延遲參加註冊一個月就要加收平均 D 部份保費的 1%



我何時可以變更我的承保？

聯邦醫療保險年度註冊期



- 參加、轉換或取消 Medicare Advantage (C 部份) 或聯邦醫療保險 D 部份處方配藥計劃
- 從傳統聯邦醫療保險 (Original Medicare) (A 部份和 B 部份) 轉換到 Medicare Advantage 計劃，或反過來轉換
- 轉換不同的 Medicare Advantage 計劃
- 申請聯邦醫療保險輔助保險 (Medigap) 計劃

Medicare Advantage 開放註冊期



- 僅適用 Medicare Advantage 計劃會員
- 轉換到其他 Medicare Advantage 計劃或返回傳統聯邦醫療保險 (Original Medicare) (A 部份和 B 部份)
- 參加註冊獨立的 D 部份處方配藥計劃 (如果返回傳統聯邦醫療保險 (Original Medicare))
- 只允許進行一次承保變更

特別註冊期： 合格生活事件

▼ 您發生合格事件當月



▲ 特別註冊期

從發生合格事件後，您有整整 2 個月份的時間可以進行計劃變更。這段期間，您可以在聯邦醫療保險年度註冊期以外時間參加、變更或取消 Medicare Advantage 或處方配藥計劃，不會有罰款。

可能合格的常見事件包括：

- 搬家
- 退出退休人員、工會或統一綜合預算協調法案 (COBRA) 承保





我可以怎麼省錢？

聰明使用福利



使用預防護理服務



使用計劃的優先藥房網絡
或郵購服務藥房



使用計劃的醫療護理提供
者網絡



瞭解您在醫院的身份



詢問副廠藥和低層次處方
配藥

財務協助方案

額外補助 (Extra Help)

- 幫助支付聯邦醫療保險 D 部份費用

醫療補助 (Medicaid，俗稱「白卡」)

- 向收入有限的民眾和家庭提供健康護理承保
- 方案因州而異

聯邦醫療保險節費計劃

- 幫助支付聯邦醫療保險 A 部份和 B 部份費用

長者整合護理方案 (Program of All-Inclusive Care for the Elderly, PACE)

- 向在社區中生活的年邁民眾提供護理服務



想致電聯絡您的州政府
醫療保險計劃 (SHIP)
辦公室？

請前往 shiptacenter.org 或致電
1-800-MEDICARE (1-800-633-4227) ·
聽力語言殘障服務專線 (TTY)
1-877-486-2048 · 每週 7 天 ·
每天 24 小時均可查詢電話號碼。





我可以去哪裡取得協助？

清楚瞭解聯邦醫療保險 (Medicare Made Clear®)



前往 MedicareMadeClear.com

- 更多資訊和資源，例如影片、可下載的手冊和更多其他資訊



訂閱我們的新聞通訊

- 將最新、實用的文章直接傳送到您的電子郵件信箱



瀏覽更多由清楚瞭解聯邦醫療保險 (Medicare Made Clear) 提供的聯邦醫療保險主題資訊和文章，網址 www.aarpmedicareplans.com/medicare-articles.html

facebook

在 Facebook 追蹤我們

- 隨時收到聯邦醫療保險的最新消息

YouTube

前往我們的 YouTube 頻道

- 觀看聯邦醫療保險 (Medicare，俗稱「紅藍卡」) 相關影片，以及健康和保健主題資訊



更多資源



前往 **Medicare.gov**



致電 **1-800-MEDICARE**
(**1-800-633-4227**)，聽力語言殘障
服務專線 (TTY) **1-877-486-2048**，
每週 7 天，每天 24 小時

致電您的州政府醫療保險計劃 (State
Health Insurance Assistance Program,
SHIP)；前往 **shiptacenter.org** 查詢電
話號碼



聯絡您當地的社會安全局或州政府
醫療補助辦公室



瀏覽更多由清楚瞭解聯邦醫療保險
(Medicare Made Clear) 提供的聯
邦醫療保險主題資訊和文章，網址
**[www.aarpmedicareplans.com/
medicare-articles.html](http://www.aarpmedicareplans.com/medicare-articles.html)**



謝謝大家！



清楚瞭解聯邦醫療保險 (Medicare Made Clear®) 由 UnitedHealthcare® 贊助提供

©2021 聯合健康保險服務公司。保留所有權利。沒有聯合健康保險服務公司書面明確同意，不得複製或使用本文件的任何部份，無論其用途為商業或非商業性質。

計劃透過聯合健康保險公司 (UnitedHealthcare Insurance Company) 或其關聯機構之一提供保險。適用 Medicare Advantage 計劃和處方配藥計劃：上述公司是與聯邦醫療保險 (Medicare，俗稱「紅藍卡」) 簽有合約的 Medicare Advantage 組織且是聯邦醫療保險核准之 D 部份贊助商。參加註冊本計劃視本計劃與聯邦醫療保險的合約是否續約而定。